

MAISON MARANCLAU - VENDAYS-MONTALIVET

MAISON MARANCLAU - VENDAYS-MONTALIVET

Location de vacances pour 6-8 personnes à Vendays-Montalivet

https://maranclau-monta.fr



Géraldine et Bertrand STIVET LECLERC

+33 6 03 94 02 26

A **Maison Maranclau - Vendays-Montalivet** : 49 avenue du Général Vuillemin 33930 VENDAYS-MONTALIVET

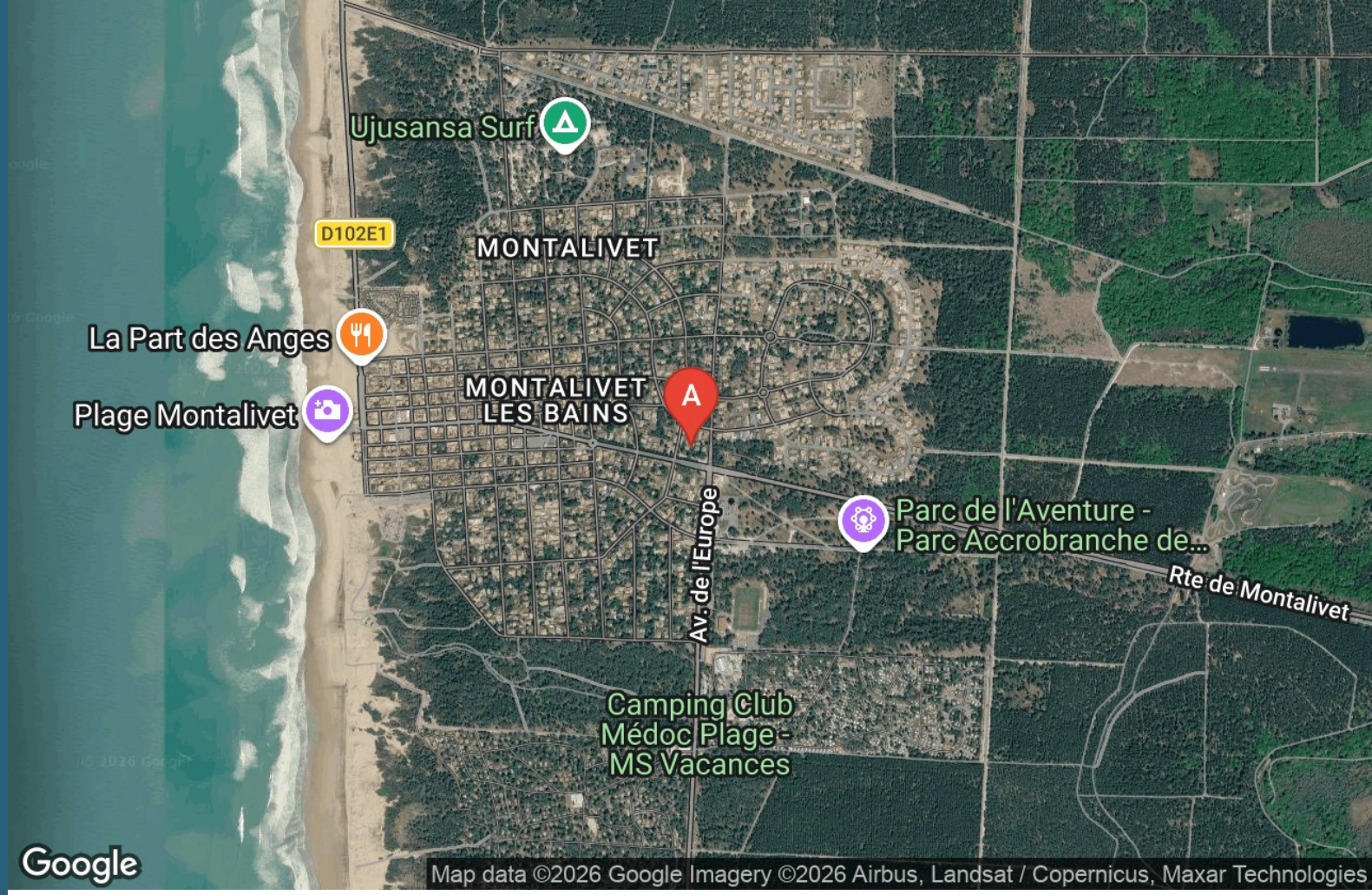

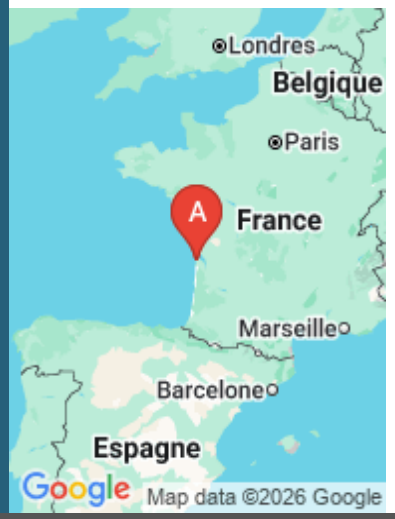

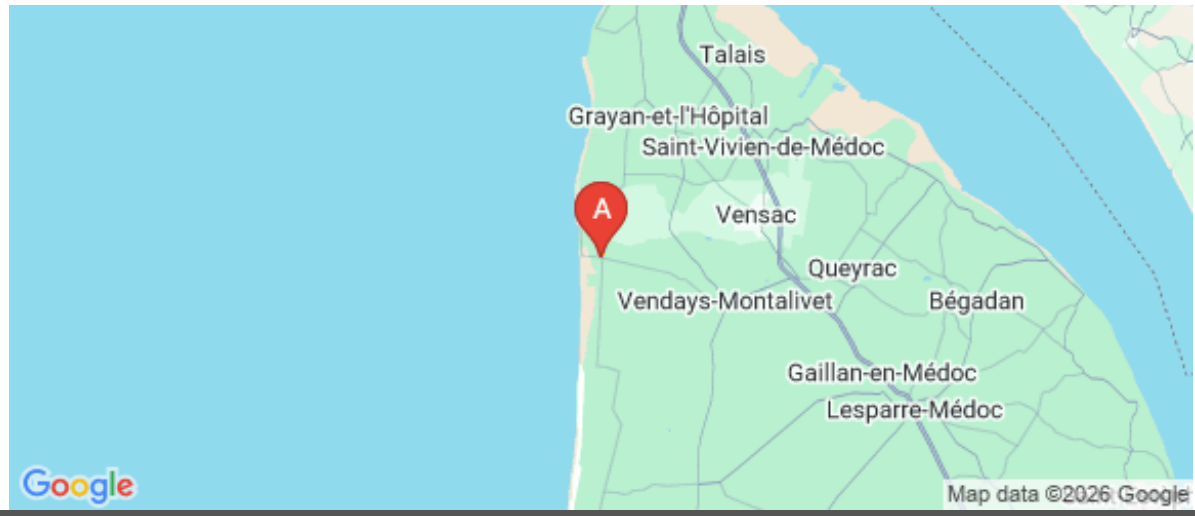







Maison Maranclau - Vendays-Montalivet

Maison	6 personnes (Maxi: 8 pers.)	2 chambres	70 m2

Maison simple et bien pensée de plein pied et très lumineuse, idéalement placée dans le village de Montalivet-les-bains proche de la plage (avec zone de baignade surveillée) et du fameux "marché de Montalivet" et de tous commerces. Ici on oubli la voiture tout se fait à pied ou en vélo.
Ambiance surf garantie pour les sportifs.
Ambiance paradisiaque garantie pour les amateurs de vin : on est dans le Médoc!
Le logement
Ce logement, situé sur un jardin clôturé de 1300 m² et très bien équipée (lave vaisselle lave linge, tv satellite, wifi, barbecue, chaise longues etc...) se compose de trois chambres, une cuisine et cellier, un salon salle à manger, un wc séparé, une salle de bain et un garage.
Les chambres :
1 chambre adulte avec un lit de 140.
1 grande chambre enfants avec 4 lits de 90 (2 lits superposés)
1 chambre adulte (accès indépendant) avec un lit de 140.
Possibilité de garer 2 voitures dans la propriété.
Logement classé 3 étoiles
Accès des voyageurs
Les voyageurs ont accès à toute la maison principale.













Pièces et équipements

Chambres	Chambre(s): 2 Lit(s): 7	dont lit(s) 1 pers.: 5 dont lit(s) 2 pers.: 2
Salle de bains / Salle d'eau	Salle de bains avec baignoire Sèche cheveux Salle(s) de bains (avec baignoire): 1	Salle de bains privée
WC	WC: 1 WC indépendants	
Cuisine	Cuisine Congélateur Four à micro ondes Réfrigérateur	 Four Lave vaisselle
Autres pièces	Garage Cellier Terrasse	Salon Séjour
Media	Câble / satellite Wifi	Télévision
Autres équipements	Lave linge privatif	Matériel de repassage
Chauffage / AC	Chauffage	Cheminée
Bien être		
Exterieur	Barbecue Salon de jardin	Jardin privé Terrain clos
Divers		

Infos sur l'établissement

Communs	Habitation indépendante
Activités	
Restauration	
Réseaux	Accès Internet réseau WIFI : HUAWEI-B315-1D3D Code : JE3L22LE5BL
Stationnement	Parking possibilité de garer 2 voitures sur le terrain
Services	Location de draps et/ou de linge Nettoyage / ménage ce est proposoé par notre conciergerie ; les tarifs sont fixés par elles.
Extérieurs	

A savoir : conditions de la location

Arrivée	Arrivée à partir de 17h pendant la période juillet/Aout/septembre
Départ	Départ à partir de 10h pendant la période juillet/aout/septembre
Langue(s) parlée(s)	Anglais Français
Annulation/ Prépaiement/ Dépot de garantie	Toutes les conditions sont détaillées dans le contrat de location fourni par le propriétaire.
Moyens de paiement	Cartes de paiement Espèces Paypal Virement bancaire
Petit déjeuner	
Ménage	
Draps et Linge de maison	
Enfants et lits d'appoints	
Animaux domestiques	Les animaux sont admis.

Tarifs & disponibilités

Maison Maranclau - Vendays-Montalivet

Nos tarifs et nos disponibilités sont actualisés sur notre site :
https://www.maranclau-monta.fr

Mes recommandations

Les incontournables | Loisirs & activités

OFFICE DE TOURISME DE VENDAYS-MONTALIVET
WWW.VENDAYS-MONTALIVET-TOURISME.FR

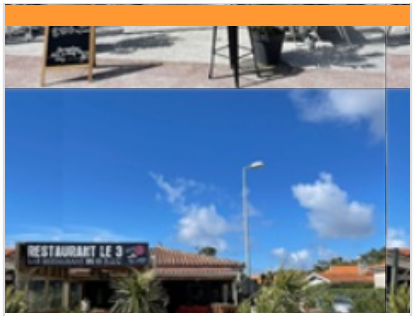

Le 3

+33 6 19 92 75 78
65 avenue de l'Océan

0.4 km
MONTALIVET-LES-BAINS
1

L'Escale Gourmande de Yaya : Passion et Savoir-Faire Rejoignez le cercle des initiés ! Serez-vous, vous aussi, conquis par l'âme de cette adresse unique ? Ici, la gourmandise sophistiquée se vit en toute simplicité, dans une ambiance où l'on se sent immédiatement comme à la maison. Un lieu de partage authentique à Montalivet. Une expérience signée par des passionnés : Un Duo de Choc : Yaya, la gérante rayonnante, et son Chef créatif unissent leurs talents. Leur seul objectif : votre plaisir et votre sourire à chaque bouchée ! Assiettes d'Exception : Laissez-vous surprendre par une cuisine inventive et soignée. Devenez, vous aussi, un "aficionado" de ces saveurs qui marient finesse et convivialité. Une parenthèse enchantée où la passion du goût sublime chaque instant passé à table.



Multibikes

+33 6 32 80 38 84
1 Bis Avenue de l'Europe
https://multibikes.fr/

0.1 km
VENDAYS-MONTALIVET
1

Situé au pied des pistes cyclables, Multibikes est le leader du marché niveau qualité/prix (revendeur Arcade Cycles). Quel que soit votre âge, vos besoins, louez tous types de cycles avec ou sans assistance électrique. La location de Solex est également possible. Julien et son équipe réparent rapidement vos cycles et assurent un service après-vente soigné. Vous pouvez aussi acheter des vélos neufs ou d'occasion, ainsi que des pièces détachées.



Parc de l'Aventure

+33 5 56 09 07 88 +33 6 80 70 94 88
Lède de Montalivet
http://www.laforet-aventure.com

0.3 km
VENDAYS-MONTALIVET
2

Au cœur du Médoc et à 2 minutes de l'océan, à proximité de Bordeaux et près de Lacanau, Hourtin, Carcans et Soulac, le Parc de l'Aventure c'est un parc d'attractions de 15 activités en pleine nature. L'endroit idéal pour passer un moment inoubliable en famille ou entre amis.

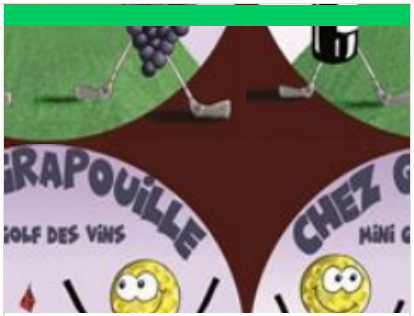

Mini golf des Vins, Chez Grapouille

+33 7 57 45 78 55
Rue André Goulée
https://minigolf-des-vins.fr/

0.5 km
VENDAYS-MONTALIVET
3

Ancien maître de chai, Patrice vous accueille dans son mini- golf Chez Grapouille, à deux pas du coeur de Montalivet, pour un parcours immersif dans le thème de l'élaboration du vin, 18 trous au cours desquels vous découvrirez : – une sélection de châteaux viticoles (Pauillac, Saint-Estèphe…) – des fiches pédagogiques ludiques décrivant l'aventure d'une grappe de raisin : «Grapouille» – du matériel viticole intégré au parcours – des énigmes à résoudre. A la fin du parcours, une dégustation de la sélection du jour est proposée si vous le souhaitez. Durant la haute saison vous pouvez, sur rendez-vous, "mini-golfer" jusqu'à 23h30 !



Aire de pique-nique et halte de repos vélos Lède de Montalivet

+33 5 56 09 30 12
Avenue de l'Europe
https://www.medoc-atlantique.com/

0.8 km
VENDAYS-MONTALIVET
4

Située sur la Vélodyssée, l'aire de Lède de Montalivet dispose de tous les équipements nécessaires pour faire une pause dans votre voyage. A seulement 5 minutes de la piste cyclable, à l'ombre des arbres, vous trouverez des tables de pique-nique et des jeux pour enfants. Les supports à vélos, l'eau potable et les sanitaires sont à côté de l'Office de Tourisme, à deux pas de la Place du Marché (800 mètres). Marché tous les jours le matin et borne d'information disponible 7 jours/7 devant l'Office de Tourisme. Autour : loueurs de vélos, station-service, commerces et attractions touristiques.

: Restaurants : Activités et Loisirs : Nature : Culturel : Dégustations

Mes recommandations (suite)

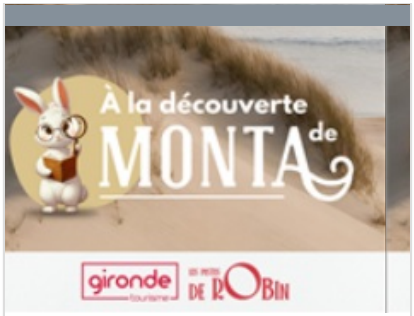

Les Pistes de Robin : Montalivet-les-Bains

+33 5 56 09 30 12
62 Avenue de l'Océan

0.3 km
MONTALIVET-LES-BAINS
1

Bienvenue à Montalivet-les-Bains, commune aux allures californiennes et station familiale par excellence. Découvre son patrimoine et ses anecdotes, en suivant cet itinéraire à travers la station. Viens chercher ton livret à l'Office de Tourisme et une fois répondu à toutes les questions, ramène-le pour vérifier tes réponses.



Sentier pédagogique du marais de la Perge

+33 5 56 09 30 12
https://www.vendays-montalivet-tourism

3.0 km
VENDAYS-MONTALIVET
2

Le Marais de la Perge est une vaste zone humide constituée d'un ensemble très étalé de marais anciennement pâturés où alternent zones bocagères, forestières et de grandes prairies ou roselières. Des fossés et des canaux ponctuent d'anciennes prairies de pâtures.

Mes recommandations (suite)

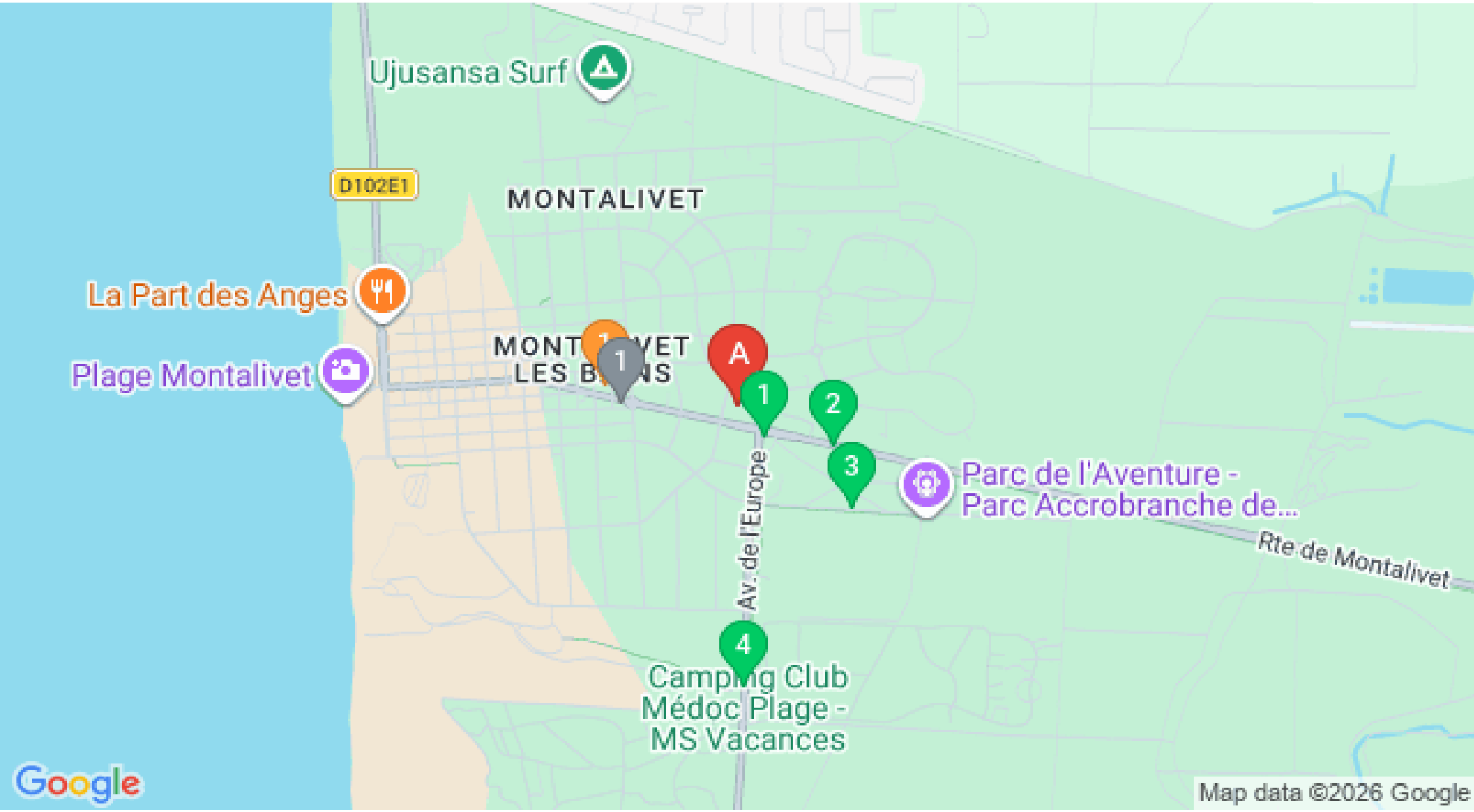

: Restaurants : Activités et Loisirs : Nature : Culturel : Dégustations

Mes recommandations (suite)

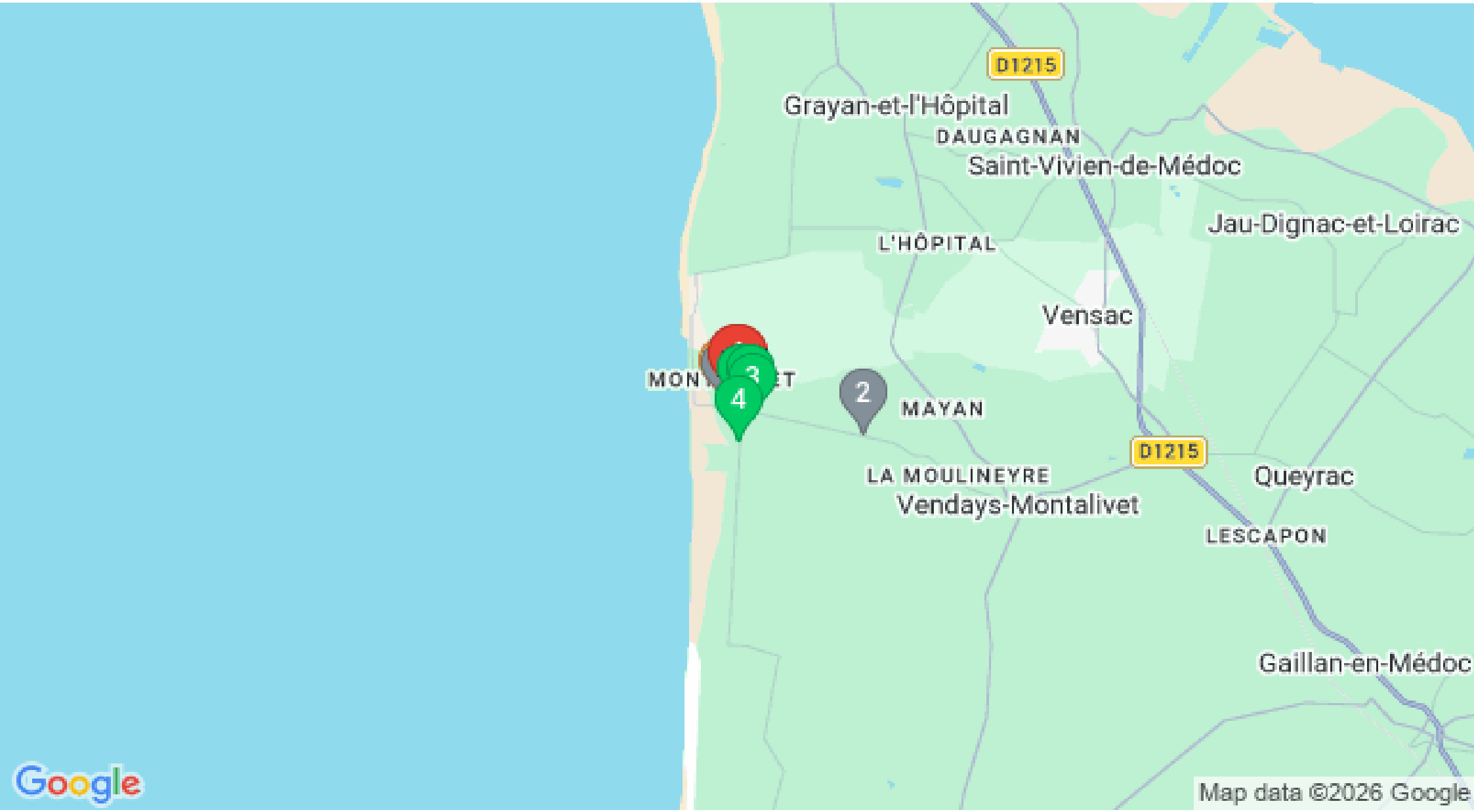

: Restaurants : Activités et Loisirs : Nature : Culturel : Dégustations